Для граждан Российской Федерации, зарегистрированных на территории Тульской области

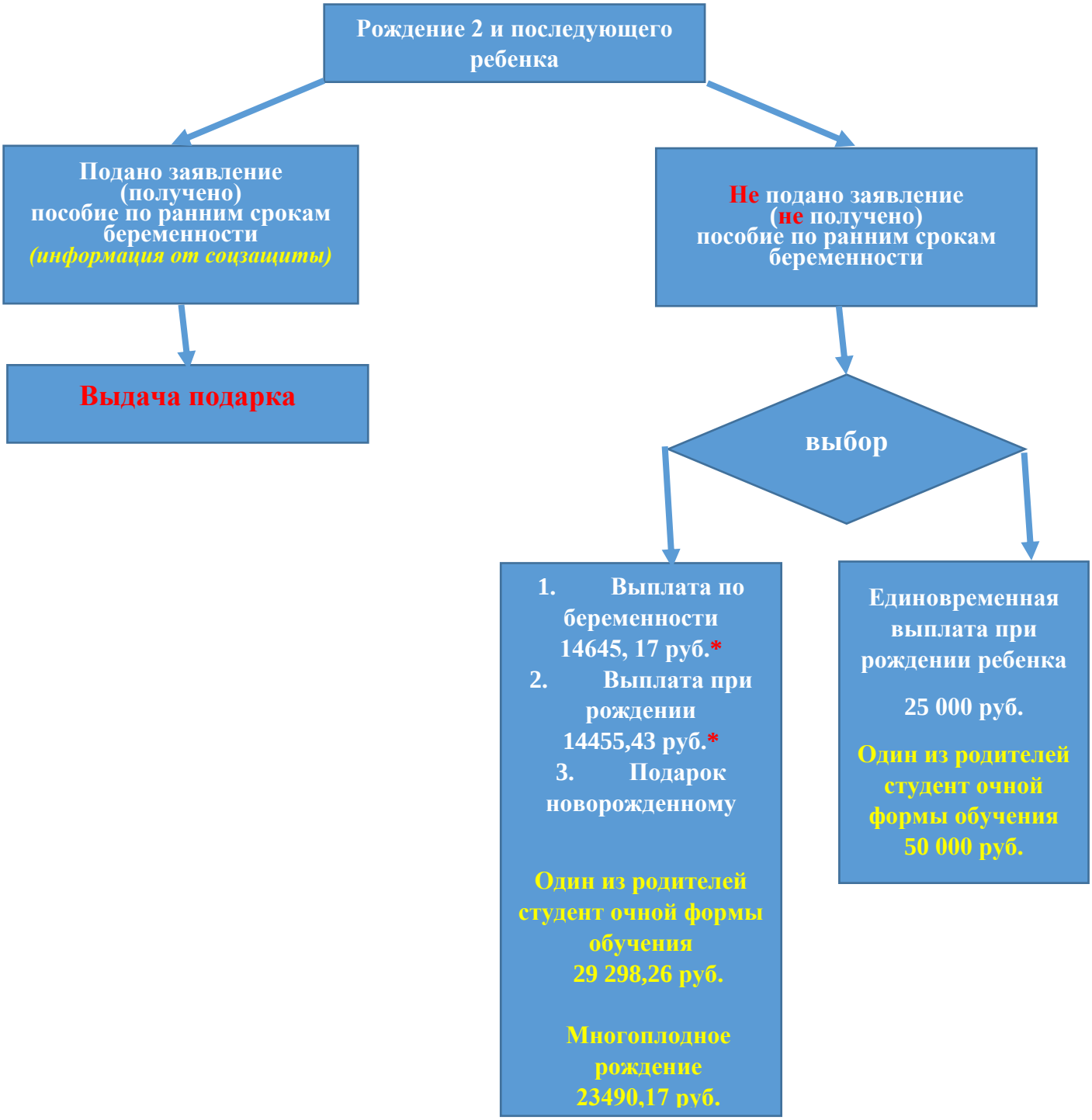

Дополнительные разъяснения по вопросам предоставления мер социальной поддержки семьям с детьми готовы предоставить специалисты отделения «Семейная диспетчерская» по единому номеру 129. График приема звонков: ежедневно с 8.00 до 20.00.